

## Gama

Gama de barreras de uso muy intensivo capaces de gestionar pasajes útiles de hasta 5 metros. Gracias a la amplia gama de accesorios, son ideales para cualquier contexto.

| Código        |                  |  |
|---------------|------------------|--|
| P940062 00002 | MOOVI 30         | Barrera con alimentación a 230 V para paso útil de hasta 3 m y tiempo de apertura 4 sec. Reacción al impacto mediante barra sensible . Color gris RAL 7015     |
| P940062 00102 | MOOVI 30 RAL     | Barrera con alimentación a 230 V para paso útil de hasta 3 m y tiempo de apertura 4 sec. Reacción al impacto mediante barra sensible . Color RAL bajo pedido   |
| P940063 00002 | MOOVI 30 RMM     | Barrera con alimentación a 230 V para paso útil de hasta 3 m y tiempo de apertura 4 sec. Reacción al impacto mediante encoder . Color gris RAL 7015            |
| P940063 00102 | MOOVI 30 RMM RAL | Barrera con alimentación a 230 V para paso útil de hasta 3 m y tiempo de apertura 4 sec. Reacción al impacto mediante encoder . Color RAL bajo pedido          |
| P940064 00002 | MOOVI 30S        | Barrera con alimentación de 230 V para paso útil de hasta 3 m y tiempo de apertura 1,5+dec. sec. Reacción al impacto mediante . Color gris RAL 7015            |
| P940064 00102 | MOOVI 30S RAL    | Barrera con alimentación a 230 V para paso útil de hasta 3 m y tiempo de apertura 1,5+dec. sec. Reacción al impacto mediante encoder . Color RAL bajo pedido   |
| P940065 00002 | MOOVI 60         | Barrera con alimentación de 230 V para paso útil de hasta 6 m y tiempo de apertura 8 sec. Reacción al impacto mediante . Color gris RAL 7015                   |
| P940065 00102 | MOOVI 60 RAL     | Barrera con alimentación a 230 V para paso útil de hasta 6 m y tiempo de apertura 8 sec. Reacción al impacto mediante barra sensible . Color RAL bajo pedido   |
| P940066 00002 | MOOVI 60 RMM     | Barrera con alimentación a 230 V para paso útil de hasta 6 m y tiempo de apertura 8 sec. Reacción al impacto mediante encoder . Color gris RAL 7015            |
| P940066 00102 | MOOVI 60 RMM RAL | Barrera con alimentación a 230 V para paso útil de hasta 6 m y tiempo de apertura 8 sec. Reacción al impacto mediante encoder . Color RAL bajo pedido          |
| P940066 00004 | MOOVI 60RMM INOX | Barrera con alimentación a 230 V para paso útil de hasta 6 m y tiempo de apertura 8 sec. Reacción al impacto mediante encoder . Estructura de acero inoxidable |

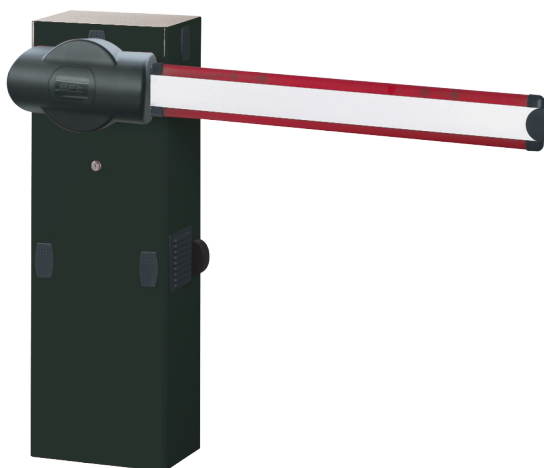

PLUS



Central de mando con pantalla de programación y receptor de radio bicanal incorporado (modelos Moovi 30/5ORMM/3OS).



Controlan pasos útiles de hasta 6 m gracias a la disponibilidad del nuevo mástil redondo.



Disponible también en versión rápida Moovi 3OS con velocidad de apertura de 1,5 s (más desaceleración) y uso intensivo.

## Características técnicas

|                          | MOOVI 30                             | MOOVI 30 RMM<br>MOOVI 30S<br>MOOVI 30S RAL | MOOVI 60                             | MOOVI 60 RMM                         | MOOVI 60RMM INOX                     |
|--------------------------|--------------------------------------|--|--------------------------------------|--------------------------------------|--------------------------------------|
| Pasaje útil              | 3 m                                  | 3 m  | 6 m                                  | 6 m                                  | 6 m                                  |
| Unidad de control        | ALPHA BOM                            | LEO MV D                                   | ALPHA BOM                            | LEO MV D                             |                                      |
| Alimentación del motor   | 230 V                                | 230 V                                      | 230 V                                | 230 V                                | 230 V                                |
| Tipo de final de carrera | eléctricos incorporados y regulables | eléctricos incorporados y regulables       | eléctricos incorporados y regulables | eléctricos incorporados y regulables | eléctricos incorporados y regulables |
| Deceleración             |                                      | regulable                                  |                                      | regulable                            |                                      |
| Bloqueo                  | mecánico                             | mecánico                                   | mecánico                             | mecánico                             | mecánico                             |
| Desbloqueo               | desbloqueo con llave personalizada   | desbloqueo con llave personalizada         | desbloqueo con llave personalizada   | desbloqueo con llave personalizada   | desbloqueo con llave personalizada   |
| Frecuencia de uso        | semiintensivo                        | semiintensivo                              | semiintensivo                        | semiintensivo                        | semiintensivo                        |
| Condiciones ambientales  | de -20 °C a 50 °C                    |  |                                      |                                      |                                      |
| Grado de protección      | IP24                                 |  |                                      |                                      |                                      |

## ACCESORIOS

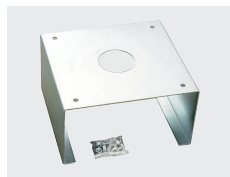

**CBO - D730251**  
Base de anclaje para barreras de la serie MOOVI y GIOTTO

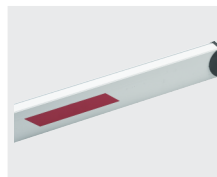

**AQ3 - N728033**  
Subasta de toda rectangular de 3 metros y MOOVI GIOTTO

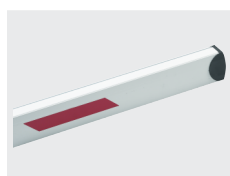

**AQ5 - N728034**  
Subasta de todo rectángulo de 5 metros, y MOOVI GIOTTO



**OMEGA AQ - N999507**  
Paquete de accesorios para la instalación de un asta rectangular de 3/5 m para MOOVI/GIOTTO



**OMEGA AQ INOX - N999509**  
Paquete de accesorios para la instalación de un asta rectangular de 3/5 m para MOOVI INOX

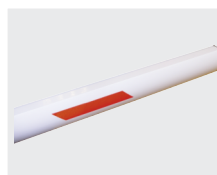

**AT3 - N728031**  
Asta completa redonda de 3 m para MOOVI/GIOTTO



**AT5 - N728032**  
Asta completa redonda de 5 m para MOOVI/GIOTTO

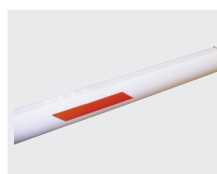

**AT6 - N728038**  
Subasta de toda la Ronda de 6 metros de MOOVI/GIOTTO

## ACCESORIOS



**OMEGA AT - N999513**  
Paquete de accesorios para la instalación de un asta redonda 3/6 m para MOOVI/GIOTTO

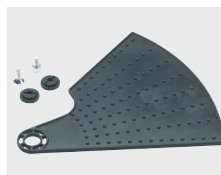

**PRM - P120031**  
Kit de protección de las manos contra el cizallado para MOOVI

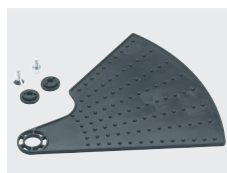

**KIT MOOVI PRM - P120004**  
Kit de protección de las manos contra el cizallado para MOOVI



**FAF 2 - P120023**  
Horquilla de apoyo para astas. Por atornillar al suelo.



**FAF 2 RAL - P120023 00100**  
Horquilla de apoyo fijo para astas pintadas con color RAL personalizado. Por atornillar al suelo.



**B 00 R02 - P123025**  
Soporte mural para luz intermitente de la serie B LTA



**KIT MOOVI 130 - P120002**  
Soporte para el montaje de CELLULA 130 en la caja de MOOVI/GIOTTO, alineada con el asta



**Mitto B Rcb02 R1 - D111904**  
Transmisor de 2 canales. Alcance 50/100 m. Alimentación 12 V con 1 pila tipo 23 A



**ACTR - N999608**  
Lote de 12 etiquetas reflectantes suplementarias (1 lote incluido con cada mástil)



**ART 90 Q - N728051**  
Articulación a 90° para barreras GIOTTO y MOOVI. Pasaje útil máx. 4 m



**SB - D573003**  
Falda de aluminio para mástiles de barreras viales. Precio por metro lineal (calcular longitud de paso útil menos 40 cm)

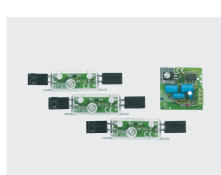

**KIT LIGHT - P120001 00001**  
Luces para mástil de 3 o 4,5 m

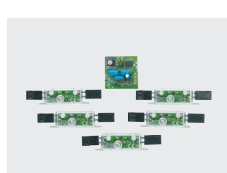

**KIT LIGHT1 - P120001 00002**  
Luces para mástiles de más de 4,5 m



**PCA N3 - P120028 00001**  
Perfil de goma de cobertura inferior y superior para astas de 3 m como máximo.



**PCA N4 - P120028 00002**  
Perfil de goma de cobertura inferior y superior para astas de 4 m como máximo.



**PCA N5 - P120028 00003**  
Perfil de goma de cobertura inferior y superior para astas de 5 m como máximo.

## ACCESORIOS



**PCA N6 - P120028 00004**  
Perfil de goma de cobertura inferior y superior para astas de 6 m como máximo.



**FAF 2R RAL - P120025 00100**  
Horquilla de apoyo para astas telescópicas pintadas con color RAL personalizado. Por atornillar al suelo.

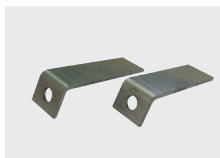

**ZFAF2 - P120026**  
Grapas adicionales para cimentar las horquillas modelo FAF2 en el suelo.



**GAM - D940007**  
Pata de apoyo móvil para astas de barrera BGV (no se puede usar con BGV 30)



**GA AQ AT - D940008**  
Pata de apoyo móvil para mástiles AQ o AT (en barreras MOOVI, MICHELANGELO y GIOTTO)



**GAMA AQ AT - D940009**  
Pata de apoyo móvil amortiguada para mástiles AQ o AT (en barreras MOOVI, MICHELANGELO y GIOTTO)

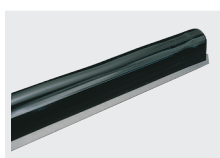

**BIR C - N190104**  
El borde de goma de seguridad de altura 30 mm. Precio por metro cuadrado, la oferta múltiple de un metro.

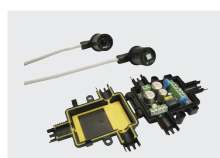

**VENTIMIGLIA NS - P111401 00001**  
Dispositivo de infrarrojos para barras sensibles BIR C o BAR C (conforme a la norma EN 12978)



**THERMO - P120018**  
Resistencia calefactora con termostato para emplear las barreras GIOTTO, MOOVI, MOOVI BT y MICHELANGELO con temperaturas ambiente de hasta -40°C



**SCS 1 - P111376**  
Tarjeta serial para conexión a zona y hojas contrapuestas para centrales con pantalla Hasta agotar existencias



**RME 2 - P111001 00003**  
Detector de cuerpos metálicos de 230 Vca bicanal con zócalo de instalación



**RME 1 BT - P111274**  
Detector de cuerpos metálicos de 24 Vca monocanal con zócalo de instalación



**SPIRA 2X1 - D110926 00001**  
Espira magnética 2 x 1 m



**DESME A15 - P111526**  
Par de fotocélulas autoalineantes. Alcance 30 m. Alimentación 24 V ca/cc. Par de fotocélulas autoalineantes. Alcance 30 m. Alimentación 24 Vca/cc.

## ACCESORIOS



**DESME A15 O - P111527**  
Par de fotocélulas autoalineantes. Alcance 30 m. Alimentación 24 V ca/cc.



**THEA A15 O.PF - P111528**  
Para aplicación exterior. Alcance 30 m. Alimentación 24 Vca/cc. Señal de infrarrojos sincronizada para evitar toda posibilidad de deslumbramientos accidentales. Posibilidad de orientar el haz 40° en horizontal y 10° en vertical. Par de fotocélulas orientables con luz intermitente integrada.



**PHP - P903018**  
Par de columnas de aluminio para fotocélulas THEA y DESME. Altura 522 mm



**PHP ADA - P903025**  
Par de adaptadores para la instalación de las fotocélulas de la serie AKTA en columnas de la serie PHP



**PHP2 - P903019**  
Par de columnas dobles de aluminio para fotocélulas THEA y DESME. Altura 522 mm



**GSM RECEIVER - D113746 00003**  
Receptor GSM. Permite controlar el automatismo con una simple llamada telefónica gratuita



**RADIUS B LTA 230 R1 - D113748 00002**  
Luz intermitente con antena integrada para motores alimentados con 230 V. Luz intermitente con antena integrada para motores alimentados con 230 V



**CLONIX 4 RTE - D113718 00002**  
Receptor de cuatro canales para exterior 433 MHz rolling code. Salida relé de potencia(16 A y 230 V)



**CLONIX 2E - D113674 00001**  
Receptor bicanal para exterior 433 MHz rolling code. Memoria de 128 posiciones